

1 BARRILETE HIDRAULICO  
1 : 20

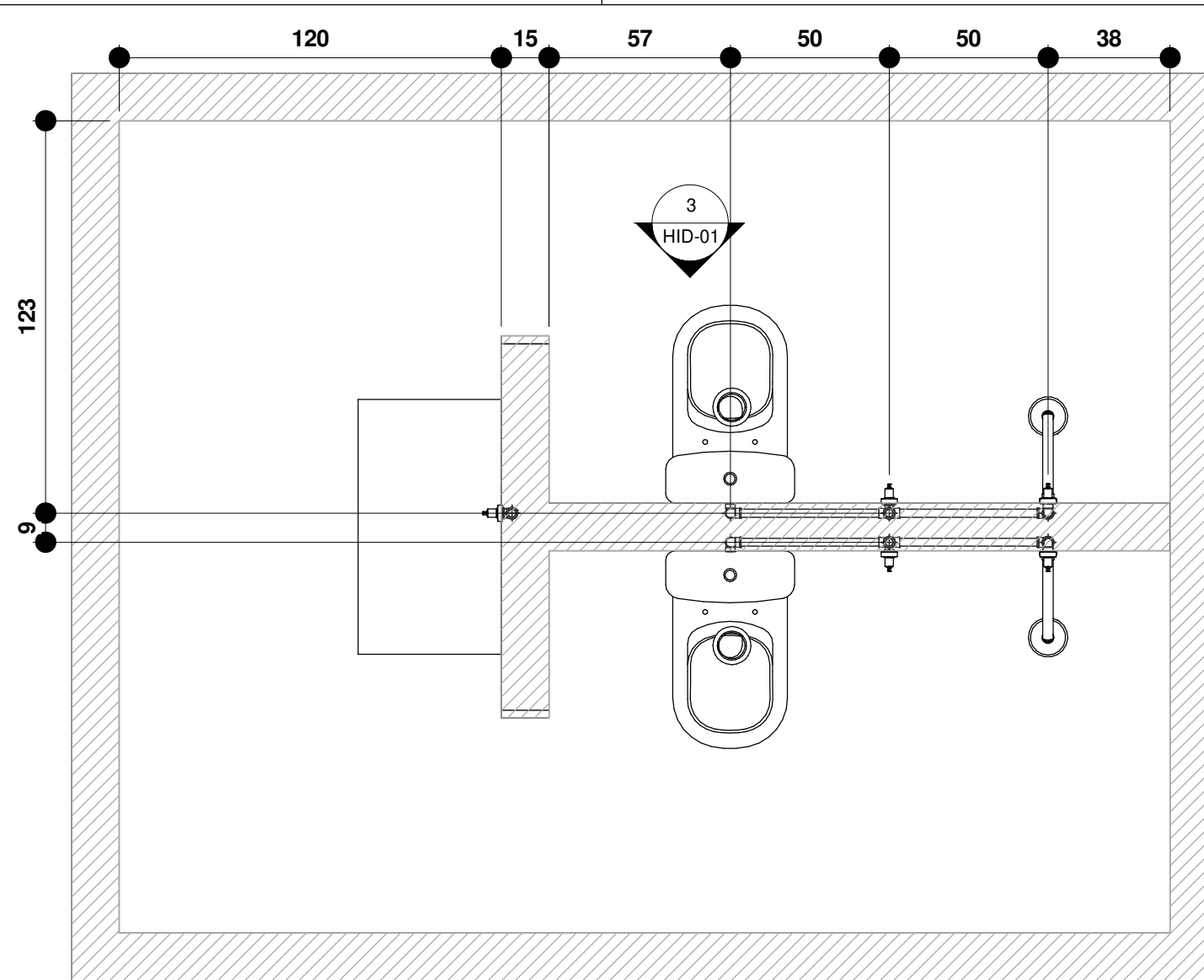

2 TÉRREO HIDRAULICO  
1 : 20

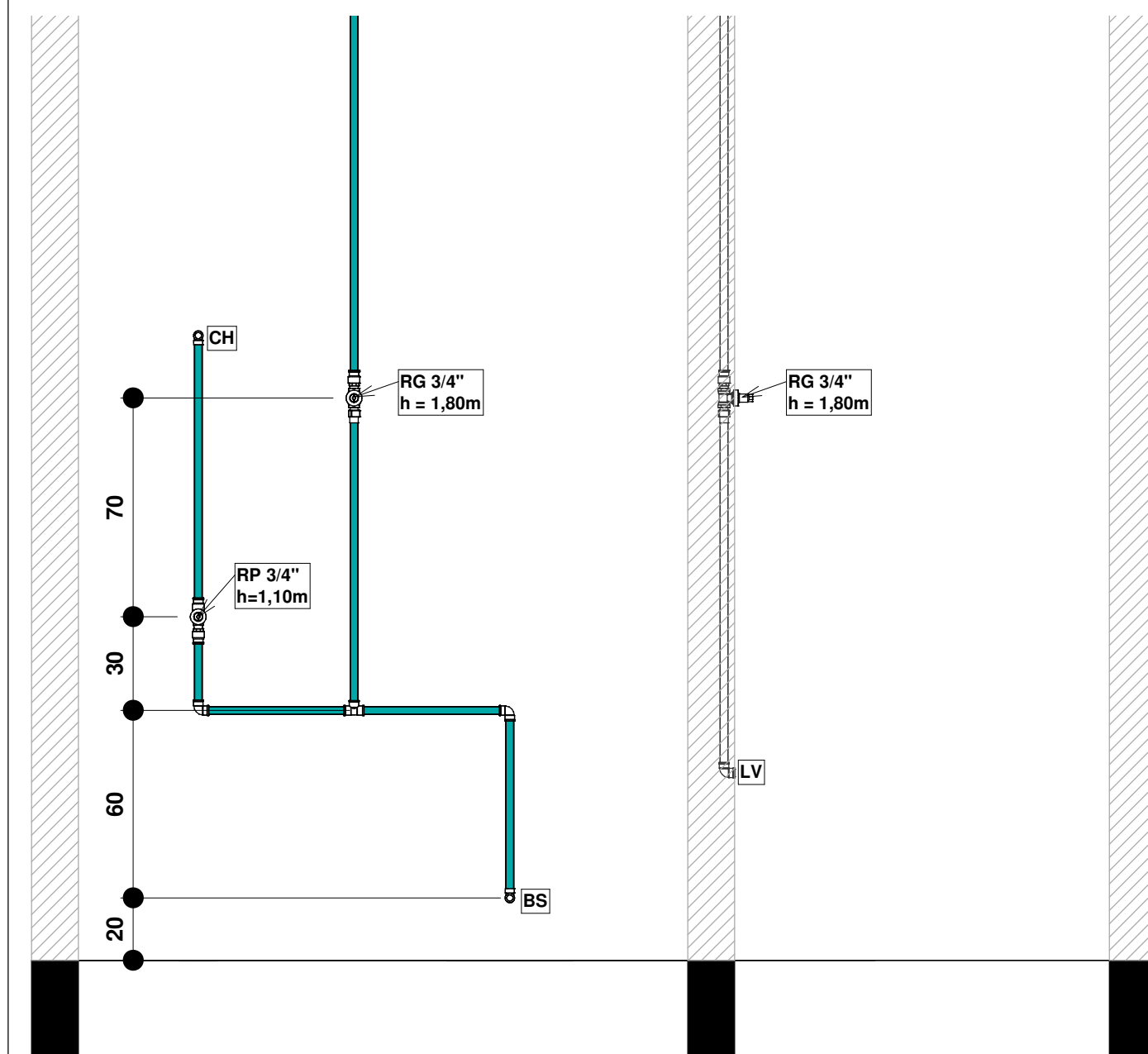

3 VISTA 1 - BANHEIRO  
1 : 20

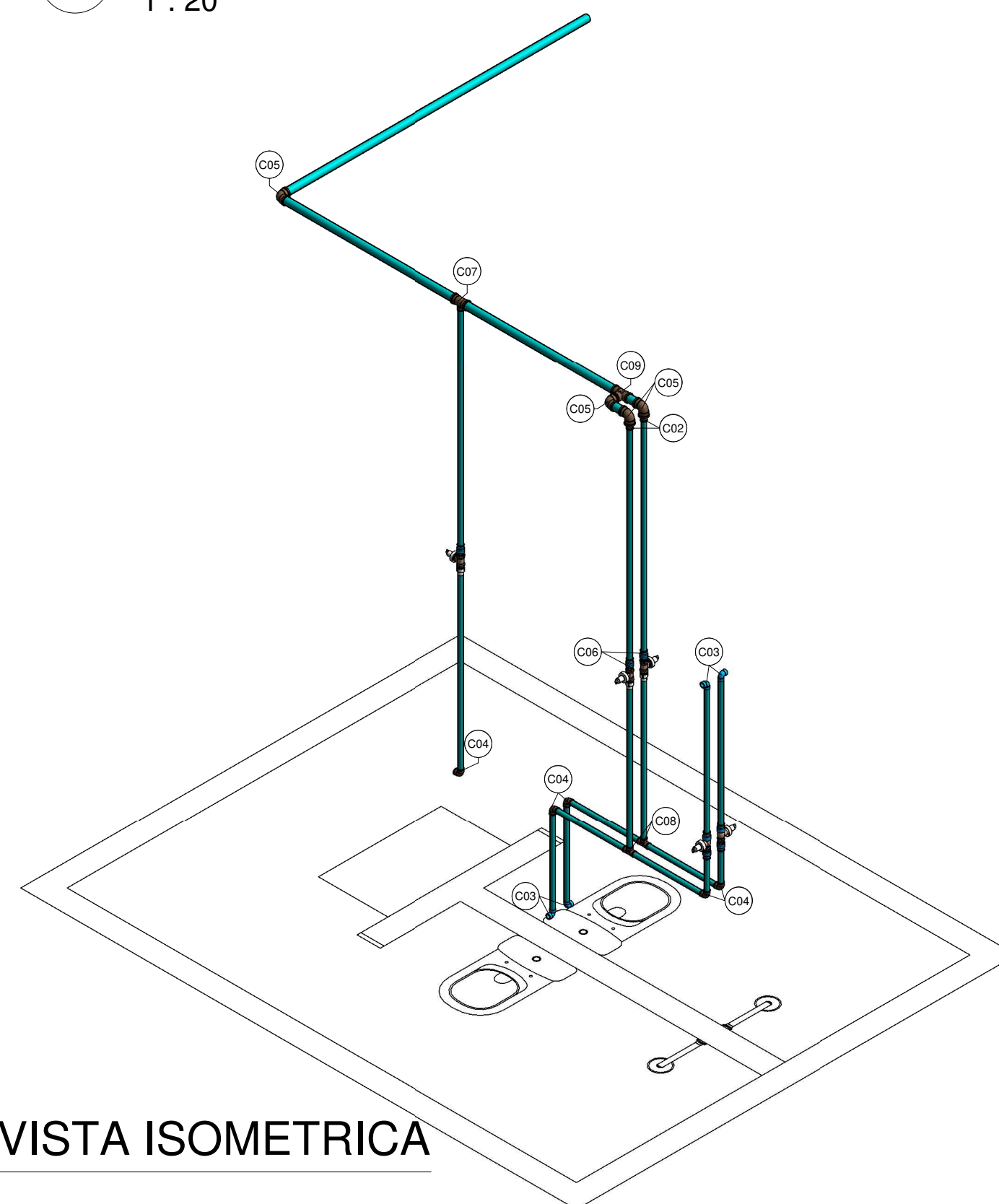

4 VISTA ISOMETRICA

### Legenda e quantitativos de Conexões Água Fria

Sigla	Descrição	Qtd.
C01	Adaptador Soldável Curto com Bolsa e Rosca para Registro 25 x 3/4", PVC Marrom, Água Fria - TIGRE	5
C02	Bucha de Redução Soldável Longa 40x25mm, PVC Marrom, Água Fria - TIGRE	2
C03	Joelho 90º Roscável com Bucha de Latão 3/4" x 1/2", PVC Branco, Água Fria - TIGRE	4
C04	Joelho 90º Soldável 25mm, PVC Marrom, Água Fria - TIGRE	5
C05	Joelho 90º Soldável 40mm, PVC Marrom, Água Fria - TIGRE	4
C06	Luva Soldável e com Bucha de Latão 25 x 3/4", PVC Marrom, Água Fria - TIGRE	7
C07	Tê de Redução Soldável 40x25mm, PVC Marrom, Água Fria - TIGRE	1
C08	Tê Soldável 25mm, PVC Marrom, Água Fria - TIGRE	2
C09	Tê Soldável 40mm, PVC Marrom, Água Fria - TIGRE	1

### Tubos de Água Fria

Comprimento	Descrição	Diâmetro
12,16	Tubo Soldável Marrom	25,00 mm
4,34	Tubo Soldável Marrom	40,00 mm

### Registros e Válvulas

Quantidade	Descrição
3	Registro de gaveta DocolBase 3/4" - Docol
2	Registro de pressão DocolBase 3/4" - Docol

## HIDRAULICO

PROJETO: REFORMA E AMPLIAÇÃO DA ESCOLA MUNICIPAL NILA FERREIRA  
MUNICÍPIO: FAGUNDES - PB  
ENDEREÇO: AV. IRINEU BEZERRA  
PROPRIETÁRIO: PREFEITURA MUNICIPAL DE FAGUNDES

RESPONSÁVEL	ASSINATURA	REVISÃO	DATA
PROPRIETÁRIO			
ENGENHEIRO			
PRANCHA	DESENHO INDICADOS	ESCALA INDICADAS	
01 /01			